

ENFERMEDAD POR
CORONAVIRUS 2019

(COVID-19)

SITUACIÓN EN LA REPÚBLICA DOMINICANA



Figura 1. Tendencia de los casos v positividad de COVID-19 en República Dominicana



GRUPOS DE RIESGO	1,409 trabajadores de la salud	1,227 embarazadas 38,050 menores de 20 años	25.42% Fallecidos con hipertensión como comorbilidad	15.87% Fallecidos con diabetes como comorbilidad
0 DEFUNCIONES notificadas en las últimas 24 horas	0 DEFUNCIONES ocurridas en las últimas 24 horas	3,989 Defunciones en total	381.78 Mortalidad por millón de habitantes	1.15% Letalidad

SITUACIÓN LAS AMERICAS

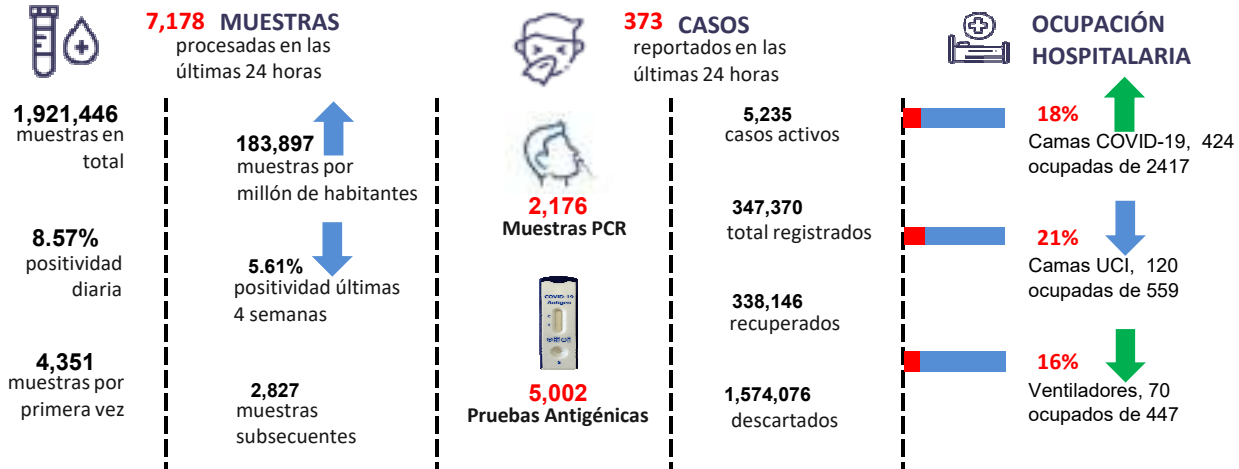
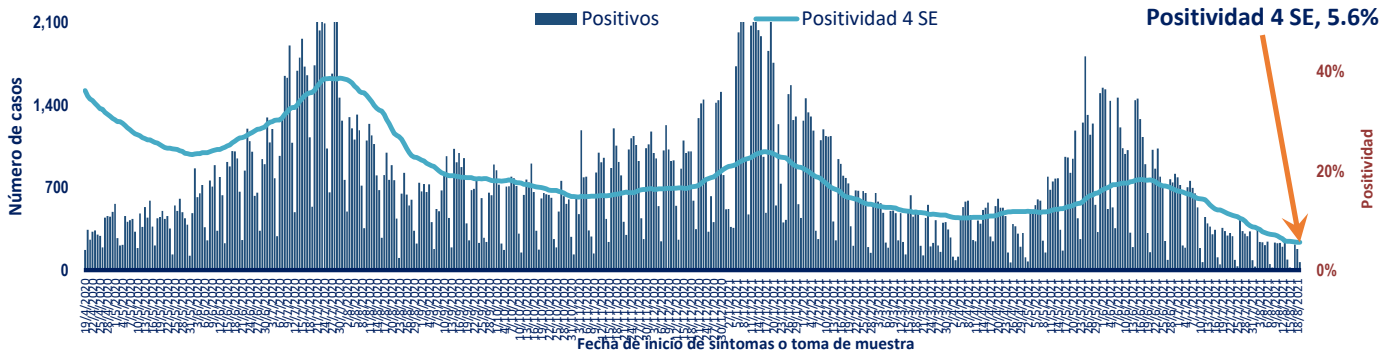
2,060,376 defunciones
(3.654 Nuevas)

80,950,761 Casos registrados

237,716 Casos nuevos

1,985.48 Mortalidad por millón de habitantes

SITUACIÓN GLOBAL

4,390,467 defunciones
(10,584 Nuevas)

209,201,939 Casos registrados

666,959 Casos nuevos

566.00 Mortalidad por millón de habitantes



Tabla 1. Casos, defunciones y positividad por COVID-19 según provincia de residencia, República Dominicana

Provincia	Muestras procesadas ^a	Casos (n) ^b					Defunciones (n) ^b	
		Nuevos	Registrados	Incidencia Acumulada	Positividad (%) ^d	Recuperados	Últimas 24Horas	Acumulados
01 Distrito Nacional	482,464	51	94,373	9,046.61	5.41	92,956	0	635
02 Azua	24,362	2	4,484	2,017.49	7.17	4,369	0	40
03 Baoruco	10,730	0	1,978	1,958.32	4.33	1,923	0	14
04 Barahona	26,602	10	4,775	2,524.09	5.46	4,653	0	32
05 Dajabón	8,191	5	1,522	2,289.86	5.52	1,474	0	15
06 Duarte	53,258	9	8,241	2,756.99	5.33	7,841	0	234
07 Elías Piña	5,818	0	518	817.01	1.34	498	0	6
08 El Seibo	8,000	0	1,198	1,281.17	2.89	1,162	0	16
09 Espaillat	39,902	20	7,100	2,960.25	8.71	6,733	0	133
10 Independencia	11,446	1	1,357	2,322.68	3.41	1,327	0	13
11 La Altagracia	76,798	11	12,052	3,410.24	3.07	11,799	0	89
12 La Romana	77,764	5	12,705	4,660.73	4.09	12,356	0	204
13 La Vega	62,367	15	11,817	2,873.16	10.40	11,346	0	213
14 María Trinidad Sánchez	23,828	15	4,320	3,061.72	15.17	4,131	0	32
15 Monte Cristi	10,960	14	1,644	1,402.48	4.18	1,571	0	31
16 Pedernales	4,727	1	917	2,620.22	8.53	903	0	4
17 Peravia	18,796	1	3,116	1,578.25	9.69	3,001	0	65
18 Puerto Plata	60,818	22	8,618	2,586.27	3.97	8,262	0	158
19 Hermanas Mirabal	34,445	1	3,313	3,595.30	4.45	3,189	0	50
20 Samaná	9,799	8	1,138	1,014.62	4.29	1,099	0	10
21 San Cristóbal	58,681	7	11,839	1,857.30	7.05	11,410	0	212
22 San Juan	30,513	3	5,601	2,525.98	3.83	5,461	0	72
23 San Pedro de Macorís	39,603	5	5,800	1,901.85	4.02	5,654	0	62
24 Sánchez Ramírez	19,513	13	3,667	2,412.85	9.67	3,522	0	38
25 Santiago	176,268	82	34,889	3,338.12	6.60	33,509	0	602
26 Santiago Rodríguez	12,073	5	1,667	2,910.98	5.99	1,631	0	11
27 Valverde	27,749	15	3,425	1,938.09	4.94	3,278	0	53
28 Monseñor Nouel	25,309	3	3,937	2,259.03	4.73	3,816	0	51
29 Monte Plata	17,568	3	2,218	1,161.06	5.13	2,093	0	36
30 Hato Mayor	12,127	0	1,678	1,956.58	8.16	1,622	0	20
31 San Jose de Ocoa	7,903	0	1,402	2,576.97	9.56	1,345	0	28
32 Santo Domingo	368,327	44	75,996	2,615.14	5.18	74,200	0	808
99 No especificado ^e	74,737	2	10,065	-	-	10,012	0	2
Total	1,921,446	373	347,370	3,324.59	5.61	338,146	0	3,989

^aIncluye casos positivos y negativos a SARS-CoV-2, ^bIncluye casos confirmados y probables, ^cCasos por 100,000 habitantes, ^dÚltimas 4 semanas por fecha de confirmación de laboratorio, ^ePendientes verificación territorial

Fuente: Sistema Nacional de Vigilancia Epidemiológica (SINAVE)

Figura 2. Defunciones COVID-19 por fecha de ocurrencia. República Dominicana

