

ENFERMEDAD POR
CORONAVIRUS 2019
 (COVID-19)

SITUACIÓN EN LA REPÚBLICA DOMINICANA



Figura 1. Tendencia de los casos y positividad de COVID-19 en República Dominicana



| | | | | |
|--|--|--|--|--|
| GRUPOS DE RIESGO | 2,301 trabajadores de la salud | 1,830 embarazadas 67,083 menores de 20 años | 23.13% Fallecidos con hipertensión como comorbilidad | 14.47% Fallecidos con diabetes como comorbilidad |
| 0 DEFUNCIONES notificadas en las últimas 24 horas | 0 DEFUNCIONES ocurridas en las últimas 24 horas | 4,375 Defunciones en total | 418.72 Mortalidad por millón de habitantes | 0.76% Letalidad |

SITUACIÓN LAS AMERICAS

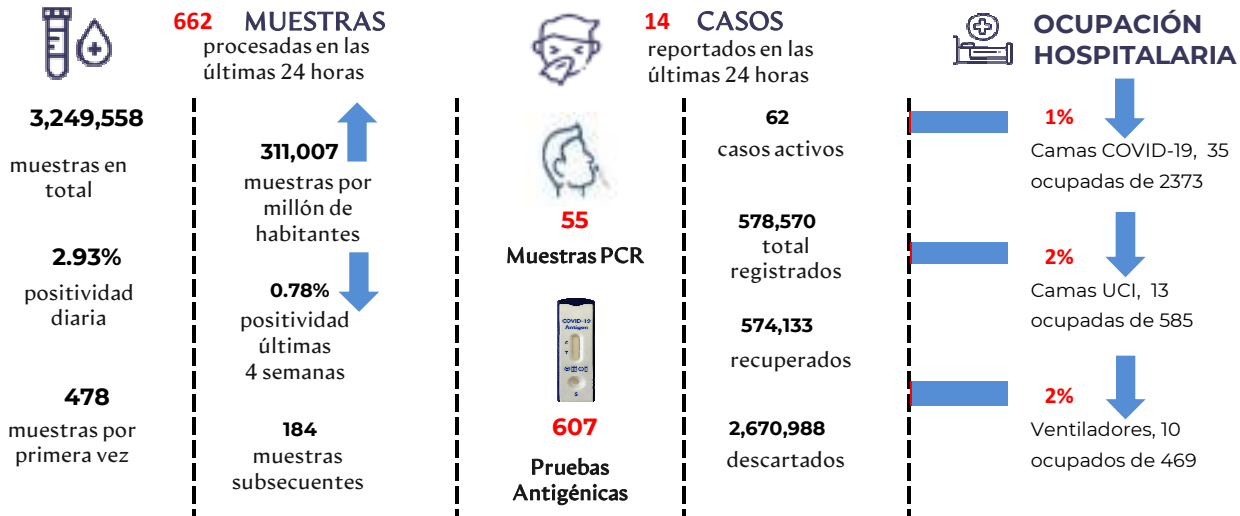
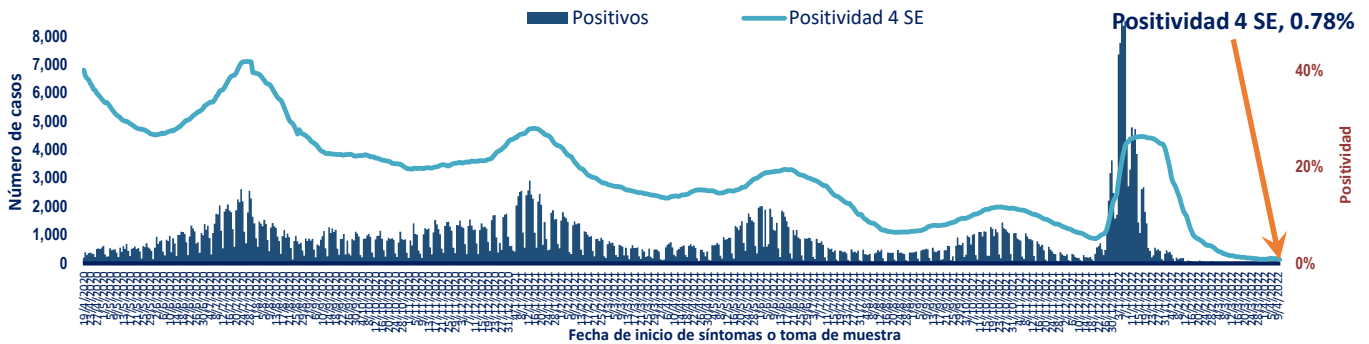
2,706,819 defunciones
 (733 Nuevas)

151,241,852 Casos registrados

82,616 Casos nuevos

2,608.42 Mortalidad por millón de habitantes

SITUACIÓN GLOBAL

6,170,283 defunciones
 (3,905 Nuevas)

494,587,838 Casos registrados

1,138,093 Casos nuevos

795.44 Mortalidad por millón de habitantes



Tabla 1. Casos, defunciones y positividad por COVID-19 según provincia de residencia, República Dominicana

| Provincia | Muestras procesadas ^a | Casos (n) ^b | | | | | Defunciones (n) ^b | |
|---------------------------------|----------------------------------|------------------------|----------------|----------------------|------------------------------|----------------|------------------------------|--------------|
| | | Nuevos | Registrados | Incidencia Acumulada | Positividad (%) ^d | Recuperados | Últimas 24Horas | Acumulados |
| 01 Distrito Nacional | 687,343 | 6 | 150,018 | 14,380.75 | 1.76 | 149,311 | 0 | 682 |
| 02 Azua | 34,657 | 0 | 6,342 | 2,853.47 | 0.96 | 6,300 | 0 | 42 |
| 03 Baoruco | 18,614 | 0 | 3,484 | 3,449.33 | 0.61 | 3,468 | 0 | 16 |
| 04 Barahona | 38,309 | 0 | 6,746 | 3,565.97 | 0.81 | 6,711 | 0 | 35 |
| 05 Dajabón | 23,131 | 0 | 5,000 | 7,522.53 | 0.36 | 4,984 | 0 | 16 |
| 06 Duarte | 89,019 | 0 | 13,097 | 4,381.54 | 0.25 | 12,859 | 0 | 238 |
| 07 Elías Piña | 14,309 | 0 | 1,296 | 2,044.10 | 0.48 | 1,290 | 0 | 6 |
| 08 El Seibo | 12,920 | 0 | 2,069 | 2,212.64 | 0.00 | 2,053 | 0 | 16 |
| 09 Espaillat | 87,164 | 1 | 17,802 | 7,422.29 | 0.06 | 17,663 | 0 | 138 |
| 10 Independencia | 18,236 | 0 | 2,522 | 4,316.72 | 0.00 | 2,508 | 0 | 13 |
| 11 La Altagracia | 192,515 | 2 | 18,073 | 5,113.95 | 1.23 | 17,972 | 0 | 98 |
| 12 La Romana | 103,504 | 0 | 17,859 | 6,551.43 | 0.78 | 17,644 | 0 | 215 |
| 13 La Vega | 99,769 | 1 | 18,674 | 4,540.35 | 1.25 | 18,431 | 0 | 242 |
| 14 María Trinidad Sánchez | 49,242 | 0 | 7,778 | 5,512.52 | 1.87 | 7,743 | 0 | 35 |
| 15 Monte Cristi | 27,975 | 0 | 4,978 | 4,246.68 | 0.00 | 4,942 | 0 | 36 |
| 16 Pedernales | 6,875 | 0 | 1,481 | 4,231.79 | 0.00 | 1,477 | 0 | 4 |
| 17 Peravia | 30,275 | 0 | 5,300 | 2,684.44 | 0.51 | 5,220 | 0 | 80 |
| 18 Puerto Plata | 138,803 | 0 | 19,469 | 5,842.67 | 0.25 | 19,300 | 0 | 169 |
| 19 Hermanas Mirabal | 45,866 | 0 | 6,013 | 6,525.37 | 0.23 | 5,958 | 0 | 55 |
| 20 Samaná | 18,439 | 0 | 2,059 | 1,835.77 | 5.23 | 2,047 | 0 | 11 |
| 21 San Cristóbal | 88,965 | 0 | 16,647 | 2,611.58 | 0.39 | 16,396 | 0 | 248 |
| 22 San Juan | 51,422 | 0 | 9,496 | 4,282.57 | 0.55 | 9,417 | 0 | 79 |
| 23 San Pedro de Macorís | 65,520 | 0 | 9,609 | 3,150.84 | 1.92 | 9,544 | 0 | 65 |
| 24 Sánchez Ramírez | 34,041 | 0 | 5,699 | 3,749.88 | 0.00 | 5,653 | 0 | 46 |
| 25 Santiago | 327,527 | 2 | 61,984 | 5,930.52 | 1.95 | 61,301 | 0 | 679 |
| 26 Santiago Rodríguez | 25,267 | 0 | 4,576 | 7,990.78 | 0.37 | 4,563 | 0 | 13 |
| 27 Valverde | 68,371 | 0 | 11,208 | 6,342.24 | 0.95 | 11,141 | 0 | 58 |
| 28 Monseñor Nouel | 40,218 | 0 | 6,339 | 3,637.29 | 0.39 | 6,280 | 0 | 58 |
| 29 Monte Plata | 44,424 | 0 | 4,318 | 2,260.34 | 0.16 | 4,280 | 0 | 38 |
| 30 Hato Mayor | 22,915 | 0 | 3,449 | 4,021.59 | 0.35 | 3,427 | 0 | 21 |
| 31 San Jose de Ocoa | 15,127 | 0 | 2,615 | 4,806.54 | 1.74 | 2,583 | 0 | 31 |
| 32 Santo Domingo | 627,560 | 2 | 119,344 | 4,106.81 | 0.46 | 118,448 | 0 | 890 |
| 99 No especificado ^e | 101,236 | 0 | 13,226 | - | - | 13,219 | 0 | 2 |
| Total | 3,249,558 | 14 | 578,570 | 5,537.35 | 0.78 | 574,133 | 0 | 4,375 |

^aIncluye casos positivos y negativos a SARS-CoV-2, ^bIncluye casos confirmados y probables, ^cCasos por 100,000 habitantes

^dÚltimas 4 semanas por fecha de confirmación de laboratorio; ^e Pendientes verificación territorial

Fuente: Sistema Nacional de Vigilancia Epidemiológica (SINAVE)

Figura 2. Defunciones COVID-19 por fecha de ocurrencia. República Dominicana

