

ENFERMEDAD POR CORONAVIRUS 2019

(COVID-19)

SITUACIÓN EN LA REPÚBLICA DOMINICANA



Figura 1. Tendencia de los casos y positividad de COVID-19 en República Dominicana



GRUPOS DE RIESGO	4,100 trabajadores de la salud	3,698 embarazadas 82,657 menores de 20 años	24.61% Fallecidos con hipertensión como comorbilidad	15.90% Fallecidos con diabetes como comorbilidad
0 DEFUNCIONES notificadas en las últimas 24 horas	0 DEFUNCIONES ocurridas en las últimas 24 horas	4,384 Defunciones en total	419.58 Mortalidad por millón de habitantes	0.68% Letalidad

SITUACIÓN LAS AMERICAS

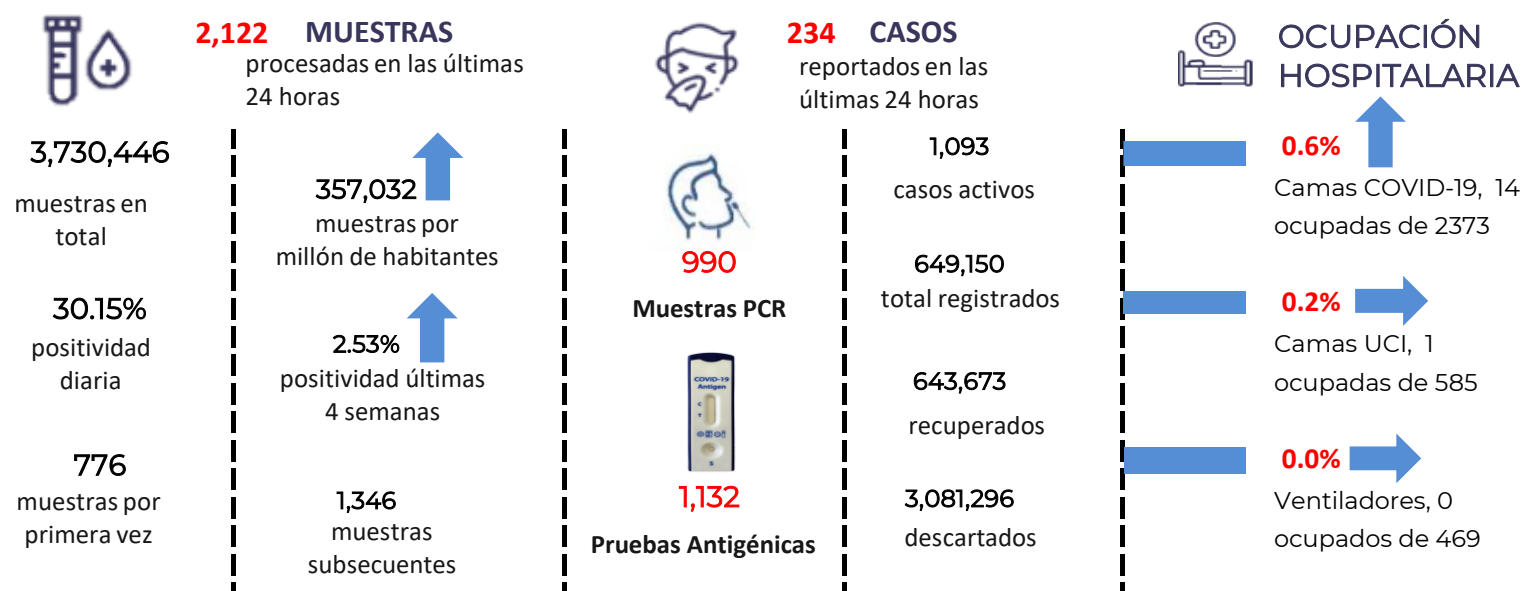
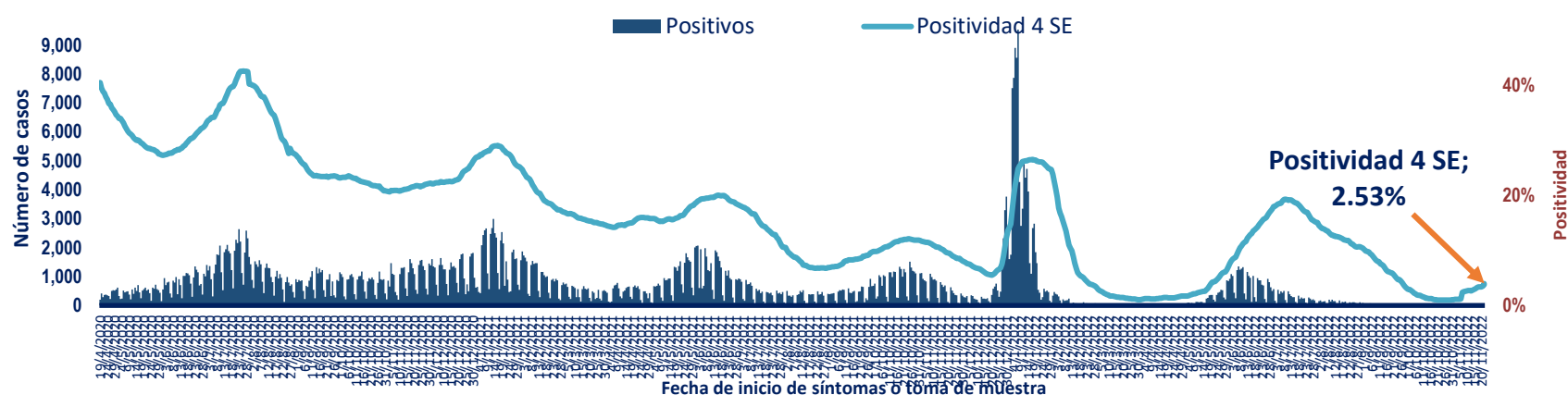
2,865,782 defunciones
(146 Nuevas)

181,360,106 Casos registrados

29,621 Casos nuevos

2,761.60 Mortalidad por millón de habitantes

SITUACIÓN GLOBAL

6,603,803 defunciones
(738 Nuevas)

635,709,158 Casos registrados

300,498 Casos nuevos

851.33 Mortalidad por millón de habitantes



Tabla 1. Casos, defunciones y positividad por COVID-19 según provincia de residencia, República Dominicana

Provincia	Muestras procesadas ^a	Casos (n) ^b					Defunciones (n) ^b	
		Nuevos	Registrados	Incidencia Acumulada	Positividad (%) ^d	Recuperados	Últimas 24Horas	Acumulados
01 Distrito Nacional	781,033	131	172,535	16,539.24	11.00	171,222	0	685
02 Azua	38,617	1	6,720	3,023.54	2.31	6,676	0	42
03 Baoruco	22,746	0	3,978	3,938.42	6.38	3,962	0	16
04 Barahona	40,292	0	7,250	3,832.39	0.00	7,213	0	35
05 Dajabón	26,853	0	5,900	8,876.59	3.05	5,884	0	16
06 Duarte	106,097	1	15,068	5,040.93	1.14	14,826	0	238
07 Elías Piña	15,456	0	1,351	2,130.85	0.00	1,345	0	6
08 El Seibo	14,615	0	2,324	2,485.35	0.00	2,307	0	16
09 Espaillat	108,436	0	20,407	8,508.41	0.58	20,254	0	141
10 Independencia	22,235	1	2,767	4,736.07	0.16	2,749	0	13
11 La Altagracia	216,733	4	20,152	5,702.22	3.67	20,034	0	98
12 La Romana	110,157	2	19,071	6,996.04	4.05	18,844	0	215
13 La Vega	109,490	3	20,205	4,912.59	5.44	19,955	0	242
14 María Trinidad Sánchez	54,531	0	8,348	5,916.50	1.69	8,313	0	35
15 Monte Cristi	31,955	0	5,473	4,668.96	0.93	5,435	0	36
16 Pedernales	7,918	0	1,767	5,049.00	8.33	1,763	0	4
17 Peravia	38,966	1	6,250	3,165.61	4.09	6,166	0	80
18 Puerto Plata	158,307	2	20,549	6,166.78	1.05	20,377	0	169
19 Hermanas Mirabal	50,159	0	7,048	7,648.57	0.00	6,992	0	55
20 Samaná	21,267	0	2,209	1,969.51	1.14	2,196	0	11
21 San Cristóbal	97,922	10	17,804	2,793.10	3.04	17,530	0	248
22 San Juan	54,576	0	10,114	4,561.28	5.50	10,031	0	79
23 San Pedro de Macorís	77,957	4	10,983	3,601.39	1.69	10,907	0	65
24 Sánchez Ramírez	38,671	1	6,205	4,082.83	0.00	6,158	0	46
25 Santiago	392,422	1	72,324	6,919.84	1.49	71,624	0	680
26 Santiago Rodríguez	27,863	0	4,988	8,710.23	1.50	4,975	0	13
27 Valverde	76,820	0	12,725	7,200.66	0.00	12,658	0	58
28 Monseñor Nouel	43,968	3	6,896	3,956.90	4.86	6,828	0	58
29 Monte Plata	61,930	0	4,779	2,501.66	0.85	4,738	0	38
30 Hato Mayor	24,854	0	3,849	4,488.00	0.00	3,825	0	21
31 San Jose de Ocoa	20,120	0	3,114	5,723.74	0.00	3,080	0	31
32 Santo Domingo	733,884	69	132,200	4,549.20	5.17	131,019	0	894
99 No especificado* ^e	103,596	0	13,797	-	-	13,787	0	0
Total	3,730,446	234	649,150	6,212.85	2.53	643,673	0	4,384

^aIncluye casos positivos y negativos a SARS-CoV-2; ^bIncluye casos confirmados y probables; ^cCasos por 100,000 habitantes

^dÚltimas 4 semanas por fecha de confirmación de laboratorio; ^e Pendientes verificación territorial

Fuente: Sistema Nacional de Vigilancia Epidemiológica (SINAVE)

Figura 2. Defunciones COVID-19 por fecha de ocurrencia. República Dominicana

